

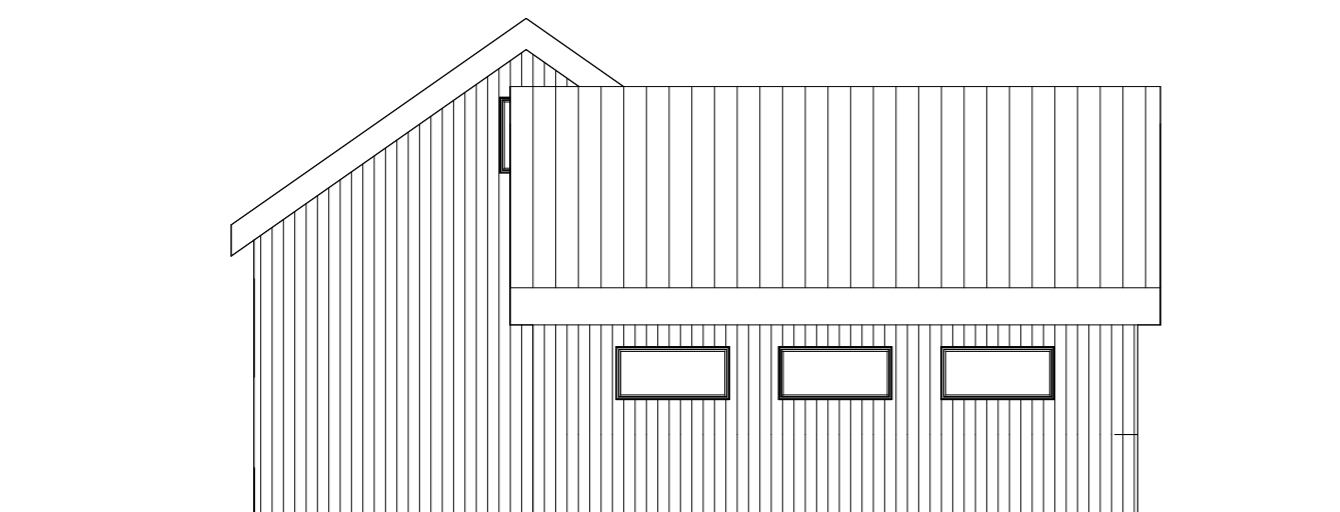

1 Afstöðumynd

1 : 500



2 Útlit - Austur

1 : 100

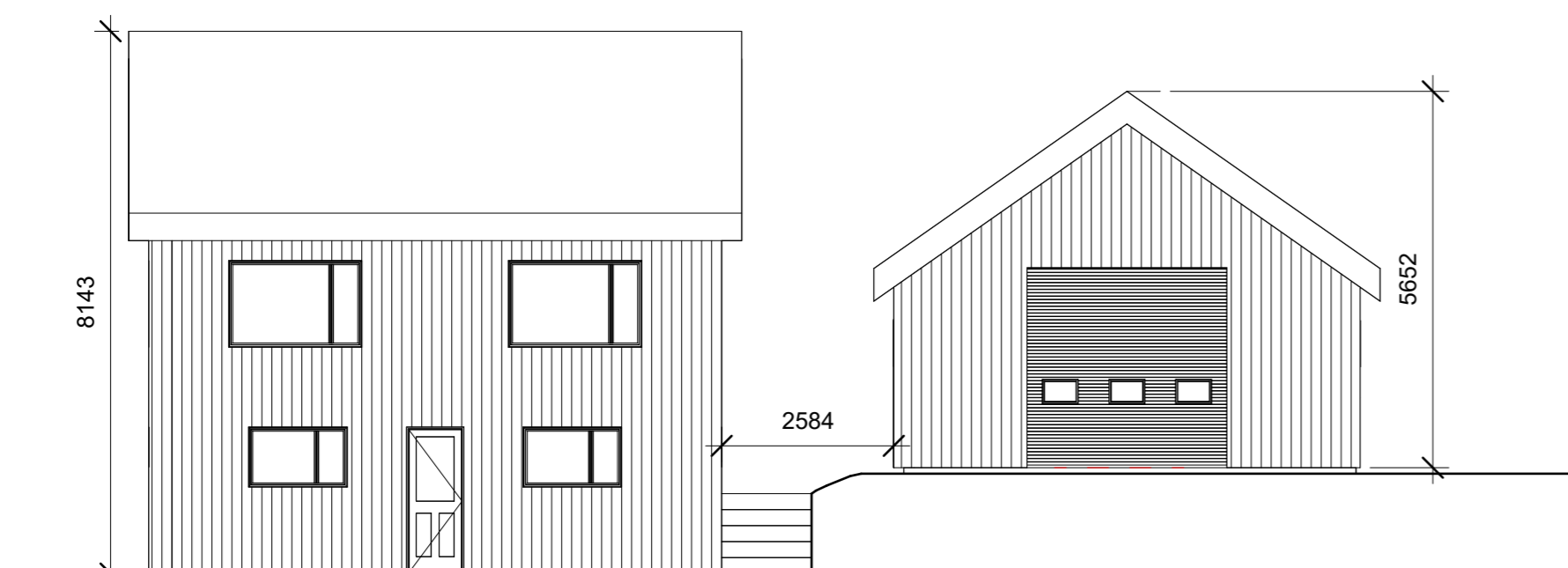

3 Útlit - Suður

1 : 100

Byggingaráform / byggingarlýsing:

Um er að ræða byggingaráform á bílskúr við Hlíðargötu 2 á Neskaupstað

Byggingin fellur undir umfangsflokk 1. stakstæður bílskúr.

Uppbygging og efnisval:

Bílskúrin er grundaður á þjappaða, frostfria malarfyllingu, sökklar og stopveggi í austur og norður eru steyptir.

Burðarvirki og þak:

Útveggir:

Burðargrind útveggja er 145x45 mm timburgrind. Einangrun er 145 mm steinull. Veggur sem snýr að húsi skal vera eldvarnarveggur. Klætt að innan með gips plötum sem festar eru í grind. Klæðning að utan er báruál í stíl við Hlíðargötu 2 til þess að húsið falli við það sem fyrir er á lóðinni.

Þak:

Þak er með 35° halla sem er sá sami og er á einbýlishúsi. Burðarvirki þaks er mænisás með hefðbundnum þaksperrum sem hvíla á útveggjum. Þakið er einangrað 200 mm þakull og klætt í stíl við þak á einbýlishúsi.

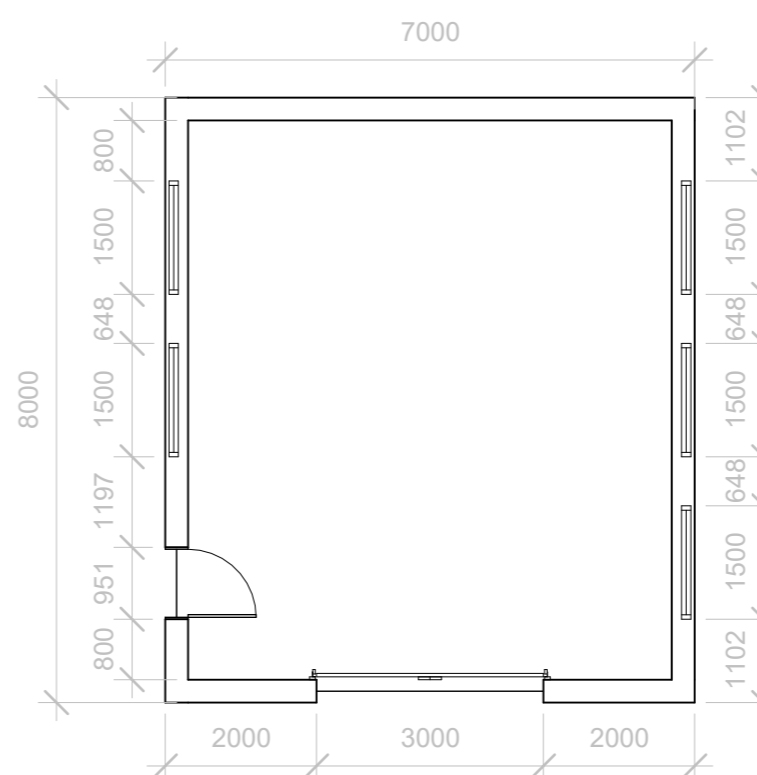

4 Grunnmynd - Bílskúr

1 : 100



ADALHÖNNUDUR

Útg.	Dags.	Skýring	Br.af.	Yfirf.



Hlíðargata 2 - Bílskúr
740 Neskaupstaður

Grenndarkynningargögn

TEIKNINÚMÉR	BLADSTÆRD	HANNAÐ:	Designer
0001	A2	TEIKNAD:	Author
A104		YFIRFARID:	Checker
DAGS.	MÆLIKVARDI	ÚTGÁFA	
10/11/24			
Anna María Þórhallsdóttir	Arkitekt FAÍ	kt. 290779-5889	
Einar Ólafsson	Byggingafræðingur BFI	kt. 160866-5719	
SAMPYKKT:	Approver		