

AKSTURSÍPRÓTTASVÆÐI OG SKOTÍPRÓTTASVÆÐI  
DEILISKIPULAGSUPPDRÁTTUR. MKV: 1:5.000

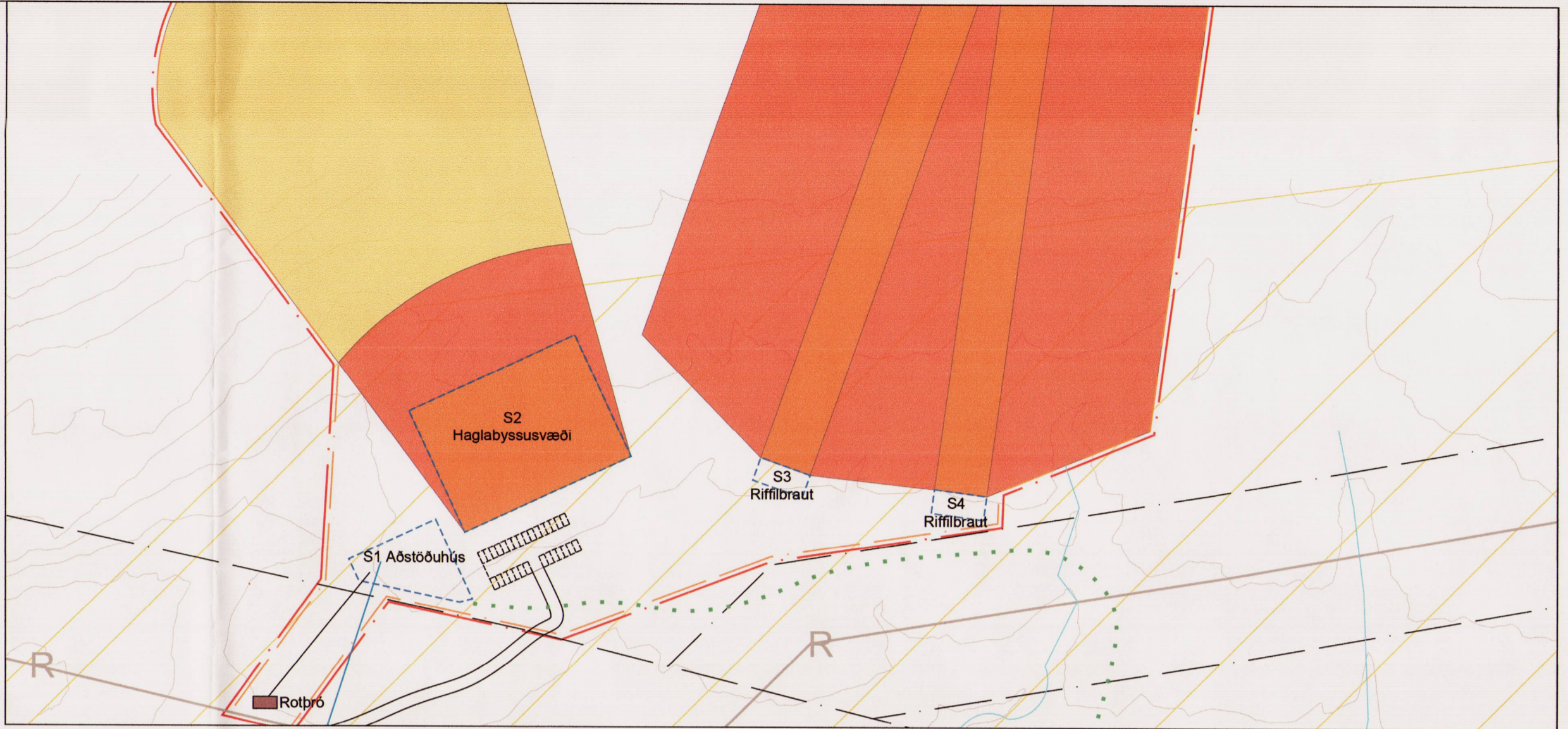

SKOTÍPRÓTTASVÆÐI. HELSTU FRAMKVÆMDARSVÆÐI  
MKV. 1:2.000

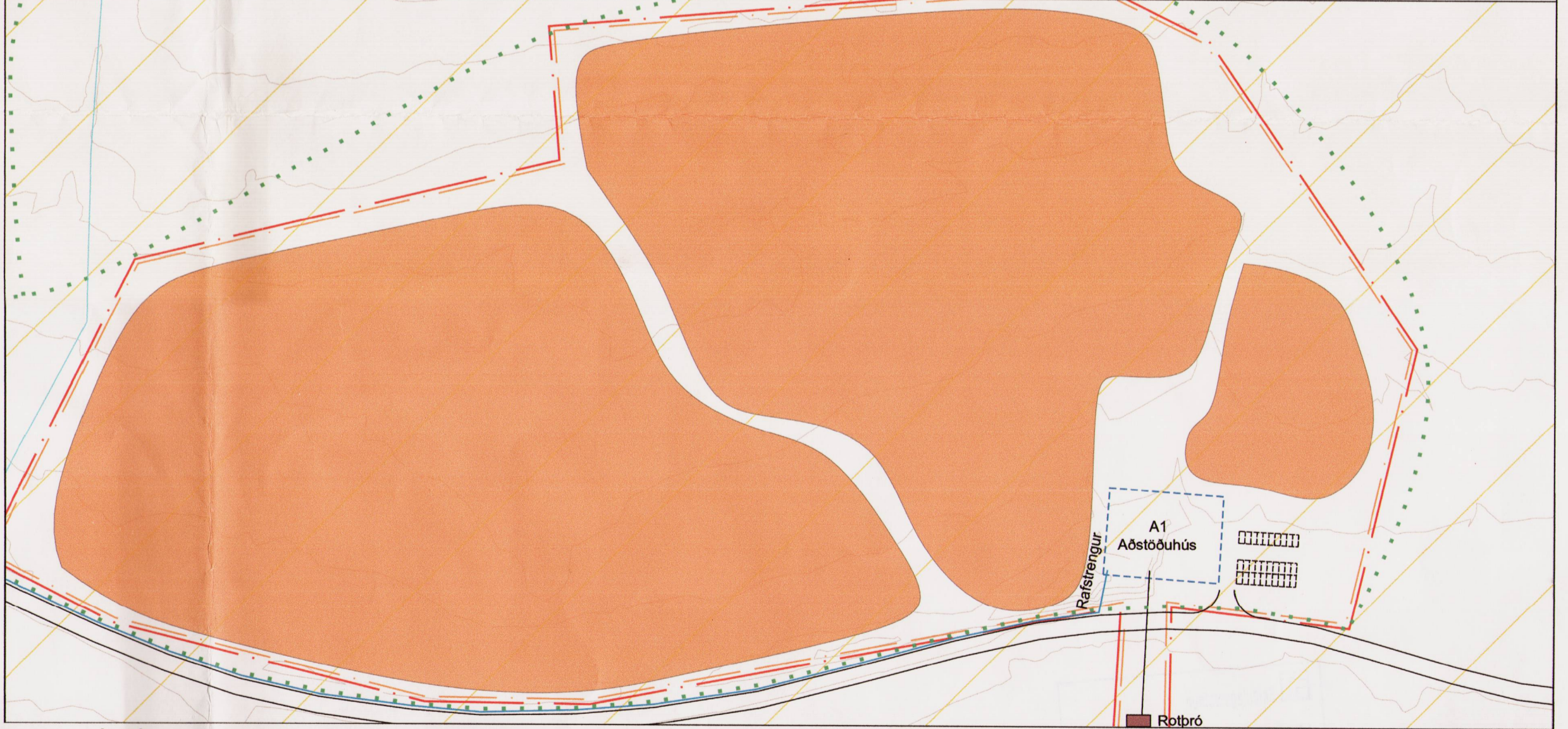

AKSTURSÍPRÓTTASVÆÐI. HELSTU FRAMKVÆMDARSVÆÐI  
MKV. 1:2.000

- SKÝRINGAR
- Deiliskipulagssvæði
  - Lóðamörk
  - Afmörkun reita
  - Byggingarreitur
  - Bílastæði
  - Öryggissvæði 1
  - Öryggissvæði 2
  - Háspennulína
  - Helgunarsvæði háspennulínu
  - Vegur
  - Göngustígur
  - Þynningarsvæði álvers
  - Rafstrengur
  - Rotpró
  - Siturlögn í rotpró

SKIPULAGSGÖGN:  
Deiliskipulagsuppdráttur dags. 16.06.2016 (endurauglýst)  
Deiliskipulagsgreinargerð dags. 16.06.2016 (endurauglýst)

SAMÞYKKT:  
Deiliskipulagstillagan var auglýst skv. 41 gr. skipulagslaga  
nr. 123/2010 15.07.2016.

Deiliskipulagið var samþykkt í bæjarstjórn Fjarðabyggðar 17/11 2016.  
Auglýsing um samþykkt deiliskipulagsins birtist í B-deild Stjórnartíðinda 2015.

Páll Björgvín Guðmundsson  
bæjarstjóri

Kortagrunnur: Loftmyndir ehf.  
Hnitakerfi: Lambert  
Hnattstaða: ISNET 93  
Sýndar eru 5 m hæðarlínur.

|                           |  |   |
|---------------------------|--|---|
| Verk:<br>S1025-001-U4     | Fjarðabyggð<br>Deiliskipulag aksturs- og<br>skotípróttasvæðis vestan<br>Bjarga | Alta ehf<br>Armúla 32<br>108 Reykjavík<br>alta@alta.is<br>www.alta.is |
| Blöðskrá:<br><b>20-01</b> | Mælikvarði:<br>1:5.000 @ A2  | Teikn/Virfanó<br>HA / HB  |
| Dags:<br>16.06.16         |  |   |

